

田名公民館創立75周年記念 第44回田名文化祭参加者募集

【開催日時】 11月28日(土) 午前10時～午後3時
29日(日) 午前10時～午後3時
※模擬店のみ最終日は午後2時30分まで

《参加者募集期間》

8月1日(土)～8月31日(月)午後5時まで

- ①募集部門：作品等展示・ステージ・模擬店
※詳細は7月10日(金)より配布の参加募集要項・申込書をご覧ください
- ②対象：田名公民館利用団体・サークルおよび
館区内在住・在勤・在学の個人またはグループ
- ③参加条件：全体会議【全2回】に必ず出席すること
- ④参加募集要項・申込書配布場所：公民館窓口にて7月10日(金)～

お問合せ：田名公民館 電話 042-761-1251 担当：岡野

今年もふるさとまつりと同じ日だよ

田名公民館青少年部

こいこいクラブ



「お化けやしき」

8/1 (土) 午後2時30分～4時30分

※雨天の場合、8/2(日)

たなこうみんかん
田名公民館

かい だいかいぎしつ
2階 大会議室



☆ 自転車は、田名中学校裏門かテニスコートへ

公民館の駐輪場にはとめられません。

☆ 事業の記録、広報のための写真を撮ります。



【お問合せ】 田名公民館 761-1251



夏休み学習ルーム

田名公民館では夏休み中、学生の宿題や読書をするための涼しい学習ルームを開設しています。

7月22日(水)～31日(金)

公民館の一室を開放します！

◆時間 午前 **9** 時～午後 **5** 時

◆場所 田名公民館 小会議室 (1階奥) 定員：12名

◆利用方法 公民館事務室で受付をして下さい。

◆注意事項

- ・受付は先着順とさせていただきます。
- ・7/27(月)は休館日のため利用出来ません。
- ・飲食禁止 (お菓子やお弁当はNG、水分補給のみOK)
- ・私語厳禁、ゲームなど遊びでの利用は出来ません。
- ・未就学児の利用は出来ません。



【主催・問合せ】 田名公民館 電話：761-1251

サークル文学さんぽ 参加者募集！！

～女の哀しみ～平安女流日記の世界

今年から「文学さんぽ」は、新しく「サークル文学さんぽ」に生まれ変わりました！
講師はそのまま文学研究家の栗原一郎先生がつとめてくださいます。
どなたでもご参加いただけますので、ぜひお申込みください。全3回の講座です。

【開催日時】 第1回 7月26日(日)午前10時～正午

【内 容】 女流日記文学概説/蜻蛉日記/和泉式部日記

【講 師】 文学研究家 栗原 一郎 先生

【会 場】 田名公民館 工作室

【対 象】 どなたでも 【募集定員】 25名

【参加費】 500円(当日受付でお支払いください)

【申込み】 電話・FAX 042-761-4532(川又)

【問合せ】 メール shigeko.k.0908@outlook.jp

留守番電話/FAX/メールのいずれかで、お名前・電話番号・お住いの地区をお知らせください



夏休み★卓球開放DAY

気持ちの良い午前中に卓球で気持ちの良い汗を流しませんか☆彡

◆日時 **8/7 (金) 9:00-12:00**

◆場所 田名公民館2階 大会議室

◆持ち物

- ・飲み物、汗拭きタオル、運動の出来る服装、靴でお越しください。
※ラケットとボールは貸出があります。

◆利用方法とお願い

- ・入退場自由。当日会場へお越し下さい。(申込み不要、当日受付票へ記入をお願いします。)
- ・卓球台は4台です。交代で使用します。
- ・基本は集まったメンバー全員で、ローテーションをしながらプレーします。
ひとり参加&初心者でも楽しめます!
- ・準備と片付けのお手伝いをお願いします。



定員：20名

【主催・問合せ】田名公民館 電話042-761-1251

個人・チームでの参加 大募集!!

第1回親睦モルック大会

日時 令和8年 **9月6日** (日) 午前9時～午後2時ごろ

会場 田名小学校体育館 ※午前8時30分受付

対象者 市内在住・在勤・在学の小学生以上 (田名公民館区内優先)

定員 36名 (先着順)

持ち物 運動できる服装、体育館履き、タオル、昼食、飲み物など

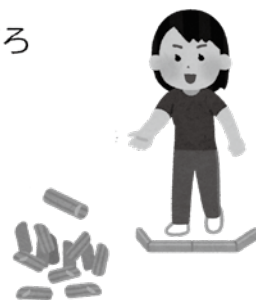

申込 田名公民館窓口か電話で (個人または3人以上のチーム)

【期間】7月14日～8月31日・午前9時～午後5時 ※第4月曜日を除く

※小学生がチームで参加する場合は、メンバーに大人を含めてください。

【主催・申込み・問合せ】田名公民館 電話042-761-1251

こねくと ふれあい広場

子どもたちが、大人も一緒にみんなが楽しめるようなイベントを計画しました！景品もあるのでぜひ、来てください！

日程 7月29日水曜日 午前9時～正午

開催場所 田名公民館大会議室

持ち物 水筒、タオル

子どもたち、おじいちゃん、おばあちゃん、みんなで来てね！「田名クイズ」や「〇×クイズ」にみんなで挑戦しよう！

【参加申込み】次のいずれかの方法でお申込みください。

電話：田名地区社会福祉協議会 042-713-3690

公式ライン：必要事項を記入ください



①お名前 ②連絡先電話番号 ③年齢・中学生以下は学年

<お問合せ> 田名地区社会福祉協議会 事務局 寺崎・平井

※定員になり次第締め切ります 042-713-3690 (月から金 9時～17時)

「こねくと」始動！

田名地区の小中学生が「人と人をつなぎたい」という願いを込めプロジェクトチームを立ち上げました。子どもならではの視点を活かし、いろいろな企画を考えています。子どもたちだけで企画するイベント第1弾！是非ご参加ください！

田名公民館文化部



ペットの飼い方講座



みんなで学ぼう、わんこにゃんこのあれこれ

ペットと暮らしている方はもちろん、これから飼ってみたいと思っている方は、ご家族と一緒に！ わんこにゃんこに興味のある方はぜひご参加ください♡
地元の動物病院の先生から、この地域ならではの話しも聞けるかも…

開催日時: 8月30日(日) 14:00～16:00



木下動物病院
ANIMAL HOSPITAL

講師 木下動物病院 獣医師 桑山悠一氏

会場: 田名公民館 大会議室

募集人数: 先着 30名

対象: 市内在住の方

参加費: 無料



申込み: 7月15日(水)午前10時～

電話・窓口またはQRコードからメールでお申込みください。

また、講師への質問があれば、お伝えください。(質問によってはお答えできない場合もあります)

お申込み・お問合わせ 田名公民館 電話 042-761-1251

☆☆☆ 「ごみ・資源集積場所」をきれいに保ちましょう ☆☆☆

日頃からお住まいの地域を美しく保つための活動を行っていただいておりますが、今一度、確認してみましよう！
ごみ・資源の回収後、集積場所のネットなどが散乱していませんか？地域の景観を損なうだけでなく、ネットに引っかかって思わぬ事故につながることも。今一度、ご確認を！

相模原市自治会連合会

令和8年度福祉講座 主催 田名地区社会福祉協議会/田名地域包括支援センター
田名地区民生委員児童委員協議会

映画「ソーズク」

9月27日

(日曜日)

1回目 午前10時～
2回目 午後2時～
会場 田名公民館
大会議室
費用 500円
定員 各回100名
(事前申し込み)

申込み方法【9月1日より受付開始いたします】

次のいずれかの方法でお申し込みください。

各回の定員になりましたら、受付を締め切らせていただきます。

- ☛電話 田名地域包括支援センター042-764-6831
(月～土 9:00～17:00)
- ☛FAX 田名地区社会福祉協議会042-713-3690
- ☛公式ライン



◎必要事項◎

- ① 希望する時間
- ② 参加する方のお名前(高校生以下の方は学年)
- ③ 日中に連絡が取れる電話番号をお伝えください。
FAX、公式ラインの方は①～③を記入してください



©2025 株式会社ふれぼり All Right Reserved.



第2回 田名合唱祭 参加団体募集

～歌でつながる田名のまち～



日時：令和8年10月24日(土)
午後1時30分～
場所：田名小学校 体育館



田名のまちが皆様の歌声で活気にあふれ、皆様の新しい交流や連携につながるきっかけのひとつとして企画しました。学校・施設・有志の会など参加いただける団体を募集します。ご興味ある方は下記問合せ先へご連絡ください。

<参加いただくにあたり・・・>

- ・曲数は自由です。
- 1団体7分程度の発表となります。
- ・音源は団体でご用意ください。
- その他楽器を使用する場合はお申し出ください。
- ・申込期日7月31日まで



<昨年参加団体>
田名幼稚園/清水こども園/Song/
みんなで愉しく歌う会(水郷田名団地)
田名地区社協

【お問合せ】田名地区社会福祉協議会 事務局：寺崎・平井
電話：042-713-3690 (月～金曜日 9時から17時)



田名っ子らんど

7月16日～8月15日（田名こどもセンター）



| | |
|---|----------------------------|
| 7月17日（金）14：20～15：00 | 演劇鑑賞会（田名中学校演劇部） 内容はお楽しみに |
| 7月22日（水）14：00～ | 防犯教室 不審者から身を守る方法を学ぼう |
| 8月3・4日（月・火）13：45～ | 田名っ子シネマ 『スーパーマリオブラザーズムービー』 |
| 8月 5日（水）13：30～ | おもしろサイエンス ★科学の不思議を楽しもう★ |
| 子育て広場・・・毎週 月・火・金 10：00～13：00 開催中 遊びに来てね♡ | |
| 休館日・・・第3日曜日（7/19） | |

☆お知らせ☆

- *こどもセンターには駐車場がありません。
- *幼児は保護者同伴でお願いします。
- *大切な物や、食べ物は持ってこないでください。
- *センターでの催しは 無料 です。どなたでも参加できます。

こどもセンターは赤ちゃんから高齢者の方までご利用いただけます。

田名こどもセンター
住所：中央区田名 4987-6
☎763-0770

第6回

リアル昆虫採集体験会 in 相模原

2026年 7月25日（土）～26日（日）



会場 城山公民館、近隣の雑木林

申込み

時間 25日：12時～17時
26日：4時～6時

参加者全員のお名前（ふりがな）、
年齢（学年）、代表者の方の住所、
電話番号、メールアドレスを
ご記入の上、以下のお申込み
フォームよりお申込みください。

参加費 子供（4歳～小学生） 4,000円
大人 8,000円
3歳以下の幼児：200円（保険料）
※宿泊費、食事代は含まず
※事前に入金していただきます。



受付期間 7月1日～18日

定員 5組（18日前でも定員に達すれば締め切ります）

主催 昆虫文化を子供たちに伝える会

後援 相模原市、相模原市教育委員会、相模原市観光協会、城山観光協会、こどももの会

協賛 （有）むし社、河内椎茸園、（株）ナベル、あかはね動物病院

カブトムシの話

三宅 潔

（昆虫文化を子供たちに
伝える会代表）

バナナトラップを作り
カブトムシを採集します。

夜のライトトラップは
ありません。

宿泊の準備はありません。



<お問い合わせ>

☎ 090-3219-2805（三宅） または
✉ kabuto-mushi@jcom.zaq.ne.jp

旧石器ハテナ館 イベント情報



今月はこの逸品！ 考古市宝展

当麻亀ノ甲西原遺跡から出土した勾玉の形をした石英製の垂飾(たれかざり)を展示します。

【展示期間・時間】

7月1日(水)～7月30日(木)
9時～18時

講座 **☆くだいて・つぶして・絵をかいて**

～縄文人と岩絵具の世界～☆

例年、親子連れにも好評な講座です！相模川などの石から天然顔料を作り、彩色を通して岩絵具の世界を体験します。

【講師】橋本弘安氏(女子美術大学名誉教授・日本画家)

【日時】8月1日(土)13:30～15:30 【定員】25名(先着順)

【対象】小学4年生以上(小学生は保護者同伴) 【参加料】200円

【持ち物】鉛筆、絵筆(持っている人)

【完全予約制】7月20日、予約受付開始。

電話または直接当館で予約してください。

予約受付時間 9時～17時

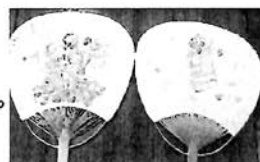

旧石器ハテナ館 夏休み特別体験教室

○拓本でしおりづくり

本物の土器から墨と紙で拓本をとって、しおりにします。

7月4日(土)～31日(金)、8月4日(火)～31日(月) 10:00～14:00～
小学生以上 1組(5名程度まで) 材料費100円

○カラフルな勾玉づくり

自分で作った勾玉に色をつけて仕上げます。

①7月25日(土)・8月8日(土) ②7月26日(日)・8月9日(日) 10:00～12:00
各回10人(先着順)、①②それぞれ2日間とも参加が必要 小学4年生以上 400円

○筒型土偶づくり

相模原市内で発見された筒型土偶をつくります。

①8月10日(月) ②8月11日(火) 各回10人(先着順)
10:00～12:00 小学4年生以上 材料費200円

※それぞれ体験には予約が必要です。予約受付時間9:00～17:00

予約開始日 7月の体験:7月1日、8月の体験:8月1日

旧石器ハテナ館
(史跡田名向原遺跡旧石器時代学習館)
〒252-0245 中央区田名塩田3-23-11
TEL 042-777-6371

イベントの詳細は、
ホームページから

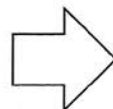



小学生 夏期学習教室

教師経験のある会員が、学習目標において優しく丁寧に指導します。

| | 開催日程 | 開催場所 |
|---|-------------------------------------|-----------------|
| ① | 7月21日(火)・7月22日(水)・7月23日(木)・7月24日(金) | 中央事務所・南事務所・緑作業所 |
| ② | 7月28日(火)・7月29日(水)・7月30日(木)・7月31日(金) | 中央事務所・南事務所・緑作業所 |
| ③ | 8月4日(火)・8月5日(水)・8月6日(木)・8月7日(金) | 中央事務所・南事務所・緑作業所 |
| ④ | 8月18日(火)・8月19日(水)・8月20日(木)・8月21日(金) | 中央事務所・南事務所・緑作業所 |

中央事務所:中央区富士見4-3-1 南事務所:南区相模大野8-9-6 緑作業所:緑区原宿5-26-48

開催時間9時30分～11時30分 料金は4日間 4,000円



お問い合わせ、お申し込みは 相模原市シルバー人材センターまで

042-753-7373

※英語希望の方は、お申し出下さい。南事務所は英語の開講がありません。
※最少催行人数に満たない場合、講座の実施を中止する場合がございます。

※教科音や問題集をご持参ください。タブレットは環境によりご利用いただけない場合がございます。

SCRATCH ゲームを作りながらプログラミングを楽しく学ぶ

小学生スクラッチ・プログラミング教室

| 開催日程 | 開催時間 | 開催場所 |
|---------------------------------|------------|-------|
| 7/28(火)・7/30(木)・8/4(火)・8/7(金) | 9:30～11:30 | 中央事務所 |
| 8/8(土)・8/9(日)・8/11(火)・8/15(土) | 9:30～11:30 | 南事務所 |
| 8/12(水)・8/14(金)・8/17(月)・8/19(水) | 9:30～11:30 | 中央事務所 |

中央事務所:中央区富士見4-3-1 南事務所:南区相模大野8-9-6

費用 (4日間で1コースとなります。)

ベーシックコース7,000円 ミドルコース8,000円 ハイレベルコース9,000円

お問い合わせ、お申し込みは 相模原市シルバー人材センター (小学2年生～小学6年生)



☎ 042-753-7373

※最少催行人数に満たない場合、講座の実施を中止する場合がございます。

●開催10日前までにお申し込み下さい。

中学生 夏期(英・数)学習教室



教師経験のある会員が、基礎から応用まで優しく丁寧に指導します。

| | 開催日程 | 開催場所 |
|---|-------------------------------------|-----------------|
| ① | 7月21日(火)・7月22日(水)・7月23日(木)・7月24日(金) | 中央事務所・南事務所・緑作業所 |
| ② | 7月28日(火)・7月29日(水)・7月30日(木)・7月31日(金) | 中央事務所・南事務所・緑作業所 |
| ③ | 8月4日(火)・8月5日(水)・8月6日(木)・8月7日(金) | 中央事務所・南事務所・緑作業所 |
| ④ | 8月18日(火)・8月19日(水)・8月20日(木)・8月21日(金) | 中央事務所・南事務所・緑作業所 |

中央事務所:中央区富士見4-3-1 南事務所:南区相模大野8-9-6 緑作業所:緑区原宿5-26-48

開催時間 14時～16時 料金は4日間 5,000円



お問い合わせ、お申し込みは 相模原市シルバー人材センターまで

042-753-7373

※英語希望の方は、お申し出下さい。南事務所は英語の開講がありません。

※最少催行人数に満たない場合、講座の実施を中止する場合がございます。

※教科書や問題集をご持参ください。タブレットは環境によりご利用いただけない場合がございます。

シルバー人材センター パソコン/スマホ教室

令和8年8月、9月
受講生募集

- ・初心者歓迎します。
- ・最低開講人員2名

講座内容の説明



◆講座時間

- ・午前：9:30～12:00
- ・午後：13:30～16:00

◆会場、ご予約、お問い合わせ

シルバー人材センター 南事務所
☎ 042-745-2158

申し込み締切日

希望講座月の前月20日まで

受付：月～金曜日(祝日を除く)

午前9時～午後5時

2日間講座 各講座は月2日間 5時間です。受講料1講座4,000円

| 講座名 | No. | 令和8年8月開講予定日 | | 令和8年9月開講予定日 | | 時間 |
|---------------------------------|-----|-------------|-------|-------------|-------|----|
| パソコン入門Ⅰ (パソコンの基礎) | 01 | - | | - | | 午前 |
| | 02 | 3(月) | 10(月) | 3(木) | 10(木) | 午後 |
| パソコン入門Ⅱ (パソコンの利用) | 03 | - | | - | | 午前 |
| | 04 | 17(月) | 24(月) | 17(木) | 24(木) | 午後 |
| ワード入門Ⅰ (文章作成) | 05 | - | | 4(金) | 11(金) | 午前 |
| | 06 | 6(木) | 13(木) | - | | 午後 |
| ワード入門Ⅱ (表と画像) | 07 | - | | 18(金) | 25(金) | 午前 |
| | 08 | 20(木) | 27(木) | - | | 午後 |
| エクセル入門Ⅰ (データ入力) | 09 | 6(木) | 13(木) | - | | 午前 |
| | 10 | - | | 4(金) | 11(金) | 午後 |
| エクセル入門Ⅱ (データ活用) | 11 | 20(木) | 27(木) | - | | 午前 |
| | 12 | - | | 18(金) | 25(金) | 午後 |
| パワーポイント 入門 | 13 | - | | - | | 午前 |
| | 14 | 18(水) | 25(水) | 9(水) | 16(水) | 午後 |
| スマホ入門Ⅰ (基本と写真) Android | 15 | - | | 3(木) | 10(木) | 午前 |
| | 16 | - | | - | | 午後 |
| スマホ入門Ⅰ (基本と写真) iPhone | 17 | - | | - | | 午前 |
| | 18 | 7(金) | 14(金) | - | | 午後 |
| スマホ入門Ⅱ (地図やLine等) Android | 19 | - | | 17(木) | 24(木) | 午前 |
| | 20 | - | | - | | 午後 |
| スマホ入門Ⅱ (地図やLine等) iPhone | 21 | - | | - | | 午前 |
| | 22 | 21(金) | 28(金) | - | | 午後 |

日々の食事から健康づくり！

わかな会で一緒に活動しませんか？

食生活改善推進員養成講座

【対象】市内在住で、全講座修了後、食生活改善推進団体「わかな会」で活動を行う意欲のある人

【内容】健康づくりのための栄養や食に関する講義・調理実習等

【日程】8/21(金)、9/25(金)、10/23(金)、11/13(金)、12/18(金)、1/22(金)、
2/19(金)、9月～1月に地区事業体験1回

【時間】午前10時～12時30分

【会場】ウェルネスさがみはら

【費用】1200円(材料費など)

【募集人数】24名

【募集期間】7月1日(水)～31日(金)



☆詳細は市ホームページをご覧ください。



<申し込み> 相模原市健康増進課へ

TEL:042-769-8274 FAX:042-750-3066

メール: kenkouzoushin@city.sagamihara.kanagawa.jp

郵送: 〒252-5277 相模原市中央区中央 2-11-15



申込フォーム

相模原市民文化祭 作品・出演者募集

9月から11月に開催する第77回市民文化祭の作品・出演者を募集します。

募集要項は、各公民館、まちづくりセンター等に配架しております。 [こちらもチェック⇒](#)

各分野の詳細につきましては、下記問い合わせ先へご連絡をお願いいたします。



| | | |
|----------------|---|--|
| 展示募集 | 写真 | 市写真連盟の鈴木さん ☎042-758-0664 |
| | 絵画(洋画・日本画) | 市美術協会の山本さん ☎090-9369-3727 |
| | 書道(一般の部) | 市書道連盟の田中さん ☎042-757-3733 |
| | 書道(教育の部) | 市書道連盟の天野さん ☎042-782-4117 |
| | 華道 | 相模原華道協会の石上さん ☎090-5552-3974 |
| | 短歌 | 相模原柴胡短歌会の村田さん ☎090-3131-6026 |
| | 俳句 | 市俳句連盟の佐藤さん ☎090-8891-9753 |
| 出演者募集 | カラフルアート展 | 相模原文化育成会の田中さん ☎090-1407-5017 彫刻、工芸品、手芸、現代詩など掲載外のジャンルでも幅広く募集 |
| | 吟剣詩舞 | 市吟剣詩舞連盟の齋藤さん ☎080-1094-8243 |
| | 民謡 | 市民謡協会の中川さん ☎042-754-8275 |
| | ダンスフェスティバル | 市ダンス協会の大澤さん ☎090-3686-7529 |
| | 邦楽演奏 | 市邦楽連盟の金子さん ☎090-2626-3757 |
| | フラダンス | 市フラ協会の井上さん ☎080-5512-4692 |
| | 囲碁 | 日本棋院相模原支部の窪川さん ☎090-6174-2940 |
| カラフルアートフェスティバル | 相模原文化育成会の田中さん ☎090-1407-5017 日本舞踊、ピアノ・バンド演奏など掲載外のジャンルでも幅広く募集 | |

【全体に関する問い合わせ】事務局(相模原市文化振興課) ☎042-769-8202



「ふれ愛 たすけ愛 笑顔があふれる 田名の街」

ホームページ「たなナビ」は田名地区内の様々な地域活動情報を発信しています。
<https://tananavi.com> 田名地区広報委員会



自転車に乗るなら被ろうヘルメット！



令和5年4月1日から自転車ヘルメット着用が努力義務化されました。
自転車の交通事故で亡くなった方の約6割が頭部のけがによるものです。
万が一に備えヘルメットを装着しましょう。



ヘルメットの選び方

ヘルメットにもスポーツ型の物や帽子型の物など様々な種類があります。見た目や形・サイズなど、自分に合った物を選びましょう。

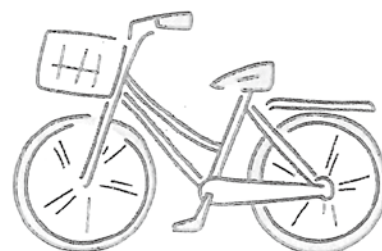

お問い合わせ 中央区役所地域振興課 電話042-769-9801



「青パト乗務員募集中」

青パトに乗って防犯パトロールに参加しませんか？
随時募集中！お気軽にお問い合わせください。

田名地区防犯協会（田名まちづくりセンター内） ☎ 042-761-6570



祭りの音色に耳を傾け
夏の夜を楽しもう

第43回

田名ふるさとまつり

8.1 (土) - 雨天順延 8.2 (日)

15:00-20:30

田名中学校校庭

第43回田名ふるさとまつり イベント情報

駐輪場：田名中学校内（テニスコート・裏門）

駐車場：田名小学校校庭

アクセス：神奈川中央交通バス

バス停「田名バスターミナル」下車徒歩5分

詳細は
こちら



tananavi.com



主催

田名ふるさとまつり実行委員会（田名まちづくりセンター内）

※イベントは予告なしで変更する場合があります

※会場内はペット同伴不可

お問合せ ☎ 042-761-6570